

# MONTHLY MEMBERSHIP PROGRESS REPORT

UBICACIÓN CHILE

District T 1

Results as of: 6/30/2021

| Clubes                  |                       |               |                      |
|-------------------------|-----------------------|---------------|----------------------|
| RESULTADOS DE 2020-2021 |                       |               |                      |
| TRIMESTRE               | META DE CLUBES NUEVOS | NUEVOS CLUBES | CLUBES DADOS DE BAJA |
| JUL/AGO/SEP             | 2                     | 2             | 0                    |
| OCT/NOV/DIC             | 3                     | 0             | 0                    |
| ENE/FEB/MAR             | 0                     | 1             | 2                    |
| ABR/MAYO/JUN            | 0                     | 0             | 0                    |

| socios                  |                                |                          |   |
|-------------------------|--------------------------------|--------------------------|---|
| RESULTADOS DE 2020-2021 |                                |                          |   |
| TRIMESTRE               | META DE AUMENTO NETO DE SOCIOS | AUMENTO ACTUAL DE SOCIOS | Nº REAL DE SOCIOS DADOS DE BAJA (incluidos traslados) |
| JUL/AGO/SEP             | 37                             | 71                       | 35  |
| OCT/NOV/DIC             | 37                             | 84                       | 30  |
| ENE/FEB/MAR             | 10                             | 54                       | 59  |
| ABR/MAYO/JUN            | 10                             | 26                       | 20  |

METAS Y CIFRA ACUMULATIVA DE CLUBES NUEVOS

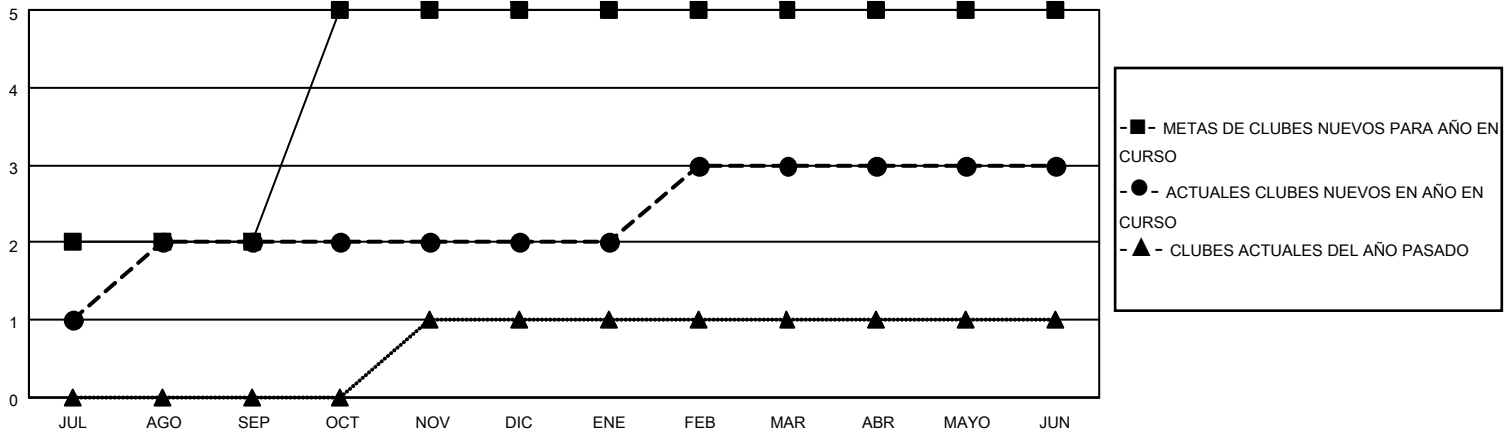

METAS Y CIFRA ACUMULATIVA DE SOCIOS

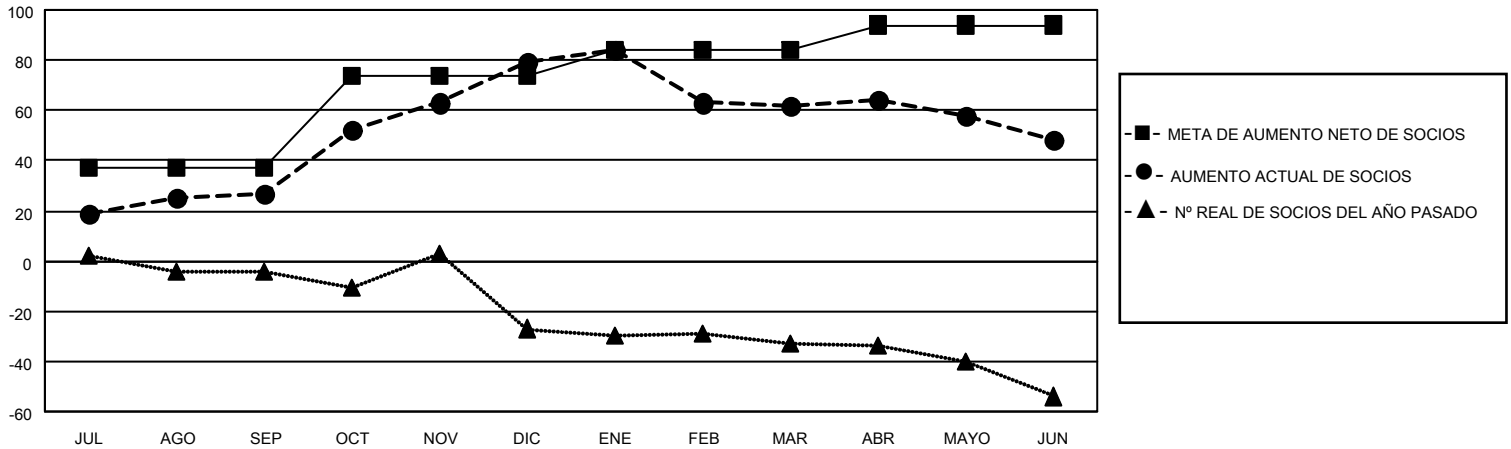

|                             |  |  |              |
|-----------------------------|--|--|--------------|
| CLUBES DADOS DE BAJA: 2     | 26 CLUBS OF 39 AÑADIERON 1 O MÁS SOCIOS NUEVOS | <u>DISTRIBUCIÓN POR SEXO</u>                       |              |
|                             |  | MASCULINO  | 333 (49.41%) |
|                             |  | FEMENINO   | 341 (50.59%) |
| <u>SOCIOS DADOS DE BAJA</u> |  | TOTAL DE SOCIOS EN UNIDADES FAMILIARES             |              |
| FALLECIDOS                  | 14   | 119  |              |
| CLUB CANCELADO              | 30   | SOCIOS FAMILIARES QUE PAGAN LA MITAD DE LAS CUOTAS |              |
| OTRO                        | 100  | 67   |              |
| <b>TOTAL</b>                | <b>144</b>                                     |  |              |

[HAGA CLIC AQUÍ PARA OBTENER LOS DATOS ACUMULATIVOS DE SOCIOS](#)